

1 CORTE 1-1
ESCALA 1:50

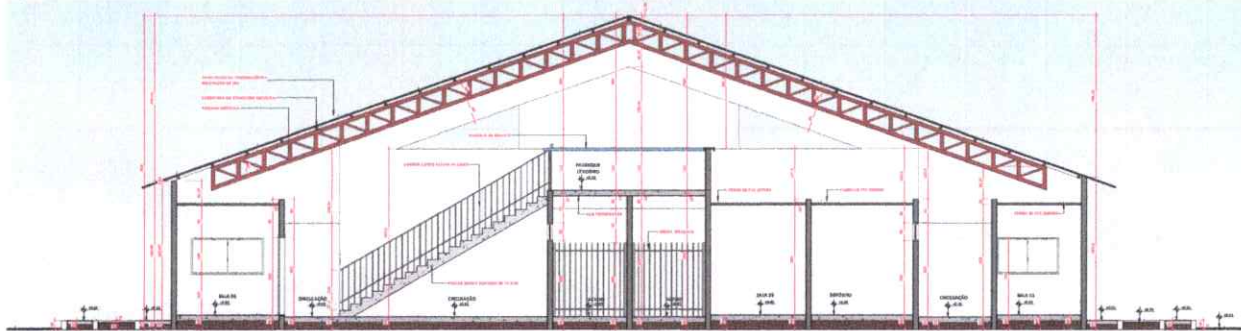

2 CORTE 2-2
ESCALA 1:50

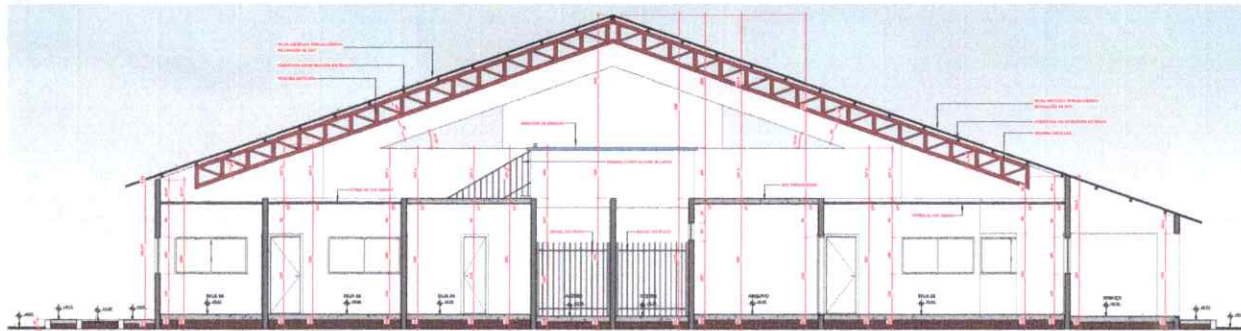

3 CORTE 3-3
ESCALA 1:50

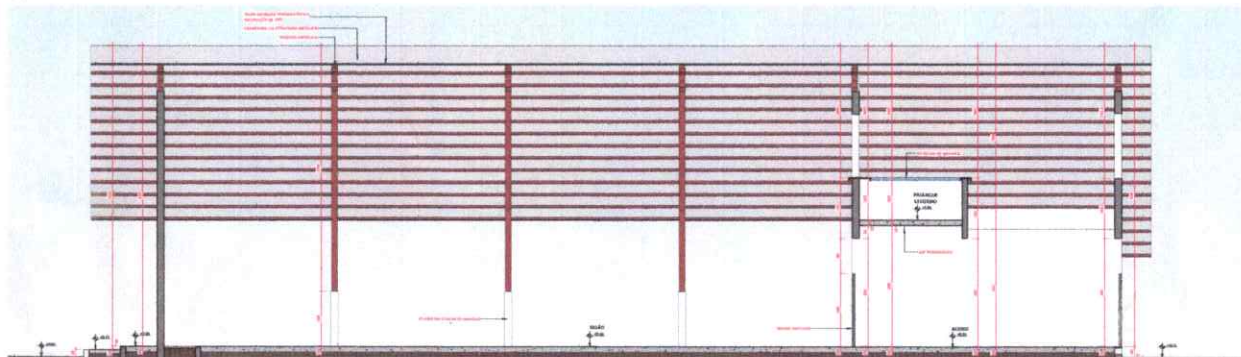

4 CORTE 4-4
ESCALA 1:50

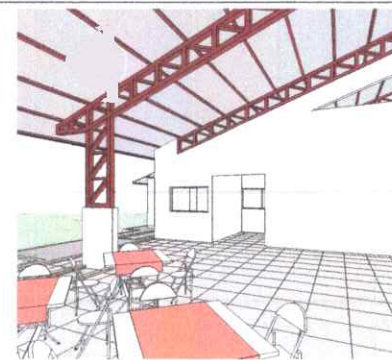

5 IMAGEM 5
ESCALA



8 IMAGEM 8
ESCALA

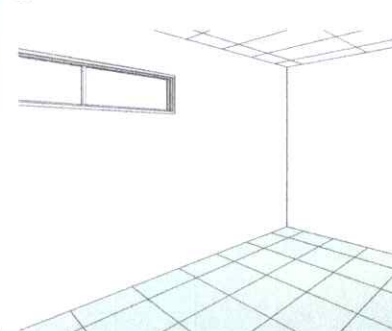

6 IMAGEM 6
ESCALA

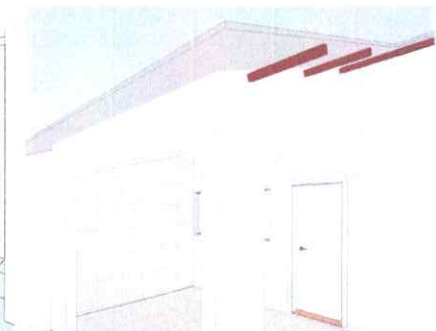

9 IMAGEM 9
ESCALA

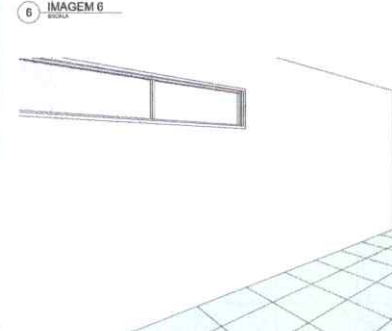

7 IMAGEM 7
ESCALA

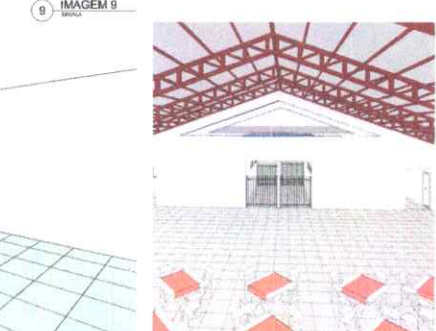

10 IMAGEM 10
ESCALA

QUANTITATIVO DE JANELAS				
COD	QT	COMPRIMENTO	ALTURA	DESCRIÇÃO
J01	5	30,00	1,00	JANELA DE ALUMINIO COM VIDRO TEMPERADO ESM
J02	5	30,00	1,00	JANELA DE ALUMINIO COM VIDRO TEMPERADO ESM
J03	2	12,00	1,00	JANELA DE ALUMINIO COM VIDRO TEMPERADO ESM
J04	1	12,00	1,00	JANELA DE ALUMINIO COM VIDRO TEMPERADO ESM

QUANTITATIVO DE PORTAS E QUADROS				
COD	QT	COMPRIMENTO	ALTURA	DESCRIÇÃO
P01	7	80,00	2,10	PORTA METALICA DE FERRO
P02	2	60,00	2,10	PORTA METALICA DE FERRO

PROJETO: **ARQUITETÔNICO** FOLHA: 09 / 03

TIPO: **PÚBLICA**

OBRA: **CONSTRUÇÃO DE UM GALPÃO INDUSTRIAL**

PROFETA RTO: **PREFEITURA MUNICIPAL DE AUGUSTINÓPOLIS**

LOCAL: **AVENIDA ARAGUANA, 548, CENTRO**

CIDADE: **AUGUSTINÓPOLIS - TOCANTINS**

PROPRIETÁRIO: **PREFEITURA MUNICIPAL DE AUGUSTINÓPOLIS**

AUTOR DO PROJETO: **ANDRÉ GAIRO DE**

AMPLIAR DE PROJETO: **ANDRÉ GAIRO - ARQUITETO URBANISTA**

CAIA - A/1800-2

RESPONSÁVEL TÉCNICO: **ANDRÉ GAIRO - ARQUITETO URBANISTA**

RESPONSÁVEL TÉCNICO: **ANDRÉ GAIRO - ARQUITETO URBANISTA**

PROJETADEORA: DATA: PERÍODO: CATEGORIA: NÍVEL:

DESCRIÇÃO: CONTROLAÇÃO DE QUALIDADE E APROVAÇÃO:

